Petites Cités de Caractère

CITÉS EN LUMIÈRE

Sarthe



Du 29 novembre au 19 décembre 2026

www.petitescitesdecaractere.com

















CITÉS EN LUMIÈRE

Pour la 6e année consécutive, les Petites Cités de Caractère® de la Sarthe s'illuminent à la tombée de la nuit à la lueur des bougies, à l'occasion de "Cités en Lumière". Alliant découverte du patrimoine bâti et moments festifs, "Cités en Lumière" vous propose, le temps d'un moment féérique, des mises en lumière, des visites aux flambeaux, des spectacles et marchés de Noël.
Les habitants, commerçants, associations, municipalités, Pays d'art et d'histoire, se mettent au service des Petites Cités de Caractère® pour vous faire découvrir ces communes patrimoniales sous un autre regard.

29 NOVEMBRE

LE LUDE

- 10h-18h > **Marché de Noël,** place de l'Hôtel de ville
- 15h30 > **Arrivée du Père Noël** en chiens de traîneau, place de l'Hôtel de ville
- 17h30 > **Visite guidée des douves du Château** à la lumière des bougies. Inscription obligatoire pendant le marché de Noël uniquement (stand dédié)

5 DÉCEMBRE

MONTMIRAIL

- 17h > **Mise en lumière de la cité** avec des bougies et illumination des vitraux de l'église
- 17h-19h > **Animation "Vitrail et art de vivre à la Renaissance".** Après la présentation par le Pays d'art et d'histoire du Perche Sarthois du vitrail du XVIe siècle situé dans l'église et dédié à Jean de Bruges et Marie de Melun, la compagnie Capriole vous fera découvrir les costumes et les danses de la Renaissance. Vous découvrirez l'art du costume et de la parure au XVIe siècle avant d'assister à une démonstration de danse Renaissance autour du verre de l'amitié

☞ *Gratuit. Renseignements et réservation auprès du Perche Sarthois sur www.perche-sarthois.com ou au 02 43 60 72 77*

5 & 6 DÉCEMBRE

FRESNAY-SUR-SARTHE

SAMEDI :

- 15h > **Arrivée du Père Noël en musique,** suivie du spectacle de Noël "Au dodo Père Noël", proposé par "Fresnay Arts et Festivités". Salle André Voisin (place de Bassum). Gratuit
- 17h > **Déambulation aux flambeaux.** Départ devant la poterne du château (place de Bassum). Gratuit
- 17h30 > **Concert de chants corses** par I Cantarini dans l'église Notre-Dame. Place de la République. Gratuit

DIMANCHE :

- 8h-18h > **Les Puces de Fresnay** sous les halles. Place de Bassum. Gratuit
- 15h > **Concert de la Sainte Cécile** par l'Orchestre d'Harmonie des Alpes Mancelles sur le thème "Bon appétit !". Chapiteau Mimulus (place de la Gare). 5 €

5 & 6 DÉCEMBRE

SAINT-CALAIS

SAMEDI :

- 18h > **Spectacle de lumière LED Féerie** par la compagnie Luminescence. Un monde rempli de couleur et de magie, où des fées malicieuses jouent avec les lumières et dansent avec les étoiles. Parfois le soleil ou la lune en personne pointent le bout de leur nez pour mettre au défi les habitantes de ce pays mystérieux. Cour du centre culturel. Gratuit

SAMEDI & DIMANCHE :

- **Marché de Noël en centre-ville** avec animations et concerts. Samedi 14h-20h et dimanche 10h-18h

Parcours des vitrines animées organisé par "St Cal'En Fête" dans le centre-ville.
Patinoire sur la place de l'Hôtel de Ville

12 & 13 DÉCEMBRE

MAMERS

SAMEDI :

- 17h30 > **Déambulation aux flambeaux**

"Ah ! La Belle Époque !" Robes à crinolines, chapeaux à plumes, inventions révolutionnaires et petits scandales... Suivez les lumignons pour plonger dans la Belle Époque mamertine ! Entre grands événements nationaux et affaires de cœur, découvrez notamment l'incroyable histoire d'Henriette Caillaux, dont le geste fit la une des journaux. À Mamers, à la veille de la Première Guerre mondiale, les apparences sont parfois trompeuses et les histoires plus croustillantes qu'on ne l'imagine... Une visite éclairante et pleine de surprises ! Rdv à 17h30, devant l'Office de Tourisme, 50, place Carnot.

☞ *Office de Tourisme – 02 43 97 60 63*

DIMANCHE :

- 10h-18h > **Marché de Noël** Place Carnot




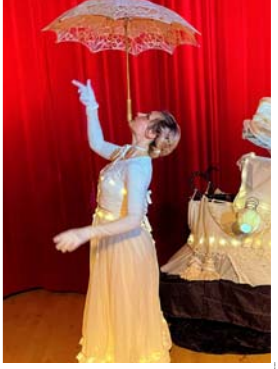




12 & 13 DÉCEMBRE

SILLÉ-LE-GUILLAUME

SAMEDI :

◗ 17h30 > **Visite guidée de l'église** à la lueur des bougies (1h)

◗ 20h > **Concert de musique classique** dans l'église par l'association Octavius (1h15). Entrée libre

DIMANCHE :

◗ 10h30-18h > **Marché de Noël** organisé par le Comité de Promotion. Parking de la Gare

13 DÉCEMBRE

SAINT-LÉONARD-DES-BOIS

◗ 10h-18h > **Marché de Noël** sur la place de l'Église

◗ 15h > **Partez à la recherche du Père Noël** en compagnie de la fanfare. Rdv sur la place de la Mairie

◗ 17h30 > **Mise en lumière du bourg** avec bougies et torches. Retraite aux flambeaux avec la fanfare, au départ de la place de l'Église

◗ 18h > Feu d'artifice sur l'aire de loisirs

☞ *Animations gratuites*

19 DÉCEMBRE

LUCHÉ-PRINGÉ

CITÉS EN LUMIÈRE SPÉCIAL "PRINGÉ".

◗ 15h-21h > **Marché de Noël,** rue de l'Église et dans l'église de Pringé

◗ 18h-21h > **Parcours libre "À la découverte des histoires de Pringé"** le long des rues illuminées à la bougie. Sur le chemin, exposition consacrée à Anne de Ruillé, ancienne propriétaire du château de Gallerande, à travers les photos et films qu'elle a réalisés avant la guerre. Venez également écouter les récits du village !

19 DÉCEMBRE

PARCÉ-SUR-SARTHE

◗ 10h-17h > **Marché de Noël**, place du Guesclin. Restauration sur place par le Comité des Fêtes

◗ 11h45 & 14h > **Spectacle de danse** (modern jazz, cabaret) par l'association Larscène. Place du Guesclin

◗ 15h > **La troupe des Vilains de P.A.R.C.E** entre en scène en chansons. Place du Guesclin

◗ 15h30 > **Chorale des enfants** des écoles. Place du Guesclin

◗ 16h30 > **Concert à la bougie dans l'église** avec les choristes de La Clef des chants

◗ 17h30 > **Concert avec l'ensemble Crescendo**. Salle Marcel Pagnol, rue du Moulin

◗ 18h15 > **Balade aux flambeaux** le long d'un parcours illuminé à la bougie par l'association Parcé Découverte et Patrimoine, en compagnie des 30 musiciens percussionnistes de la Batuc'à malice et de la Compagnie lumineuse Litha. Départ salle Marcel Pagnol, rue du Moulin

◗ 19h > **Spectacle de feu** par la compagnie Litha au Théâtre de verdure

☞ *Animations gratuites*

Les Petites Cités de Caractère®

Plus de 270 communes adhèrent aujourd'hui en France à la marque Petites Cités de Caractère®, dont dix sont situées en Sarthe. Riches d'un patrimoine architectural et paysager, ces communes rurales poursuivent le même objectif de mise en valeur de leurs attraits par la réhabilitation, la restauration et l'animation. Découvrez-les sur **www.petitescitesdecaractere.com**

Sarthe | Petites Cités de Caractère®



Petites Cités de Caractère de la Sarthe®
1, rue de la Mariette - 72000 Le Mans
sarthe@petitescitesdecaractere-pdl.com
www.petitescitesdecaractere.com

textime 05 72 66 49 71 d'après charte PCC. - Photos : Steven Lira, Compagnie Capriole, Perche Sarthois, Mairie de Fresnay-sur-Sarthe, Centre culturel de Saint-Colais, Ruben Karitsch - OTMS, Mairie de Sillé-le-Guillaume, famille de Ruillé, Compagnie Litha, J.-P. Bertose