ANJOU LOIR & SARTHE
communauté de communes

JARZE-VILLAGES
Circuit de la Forêt

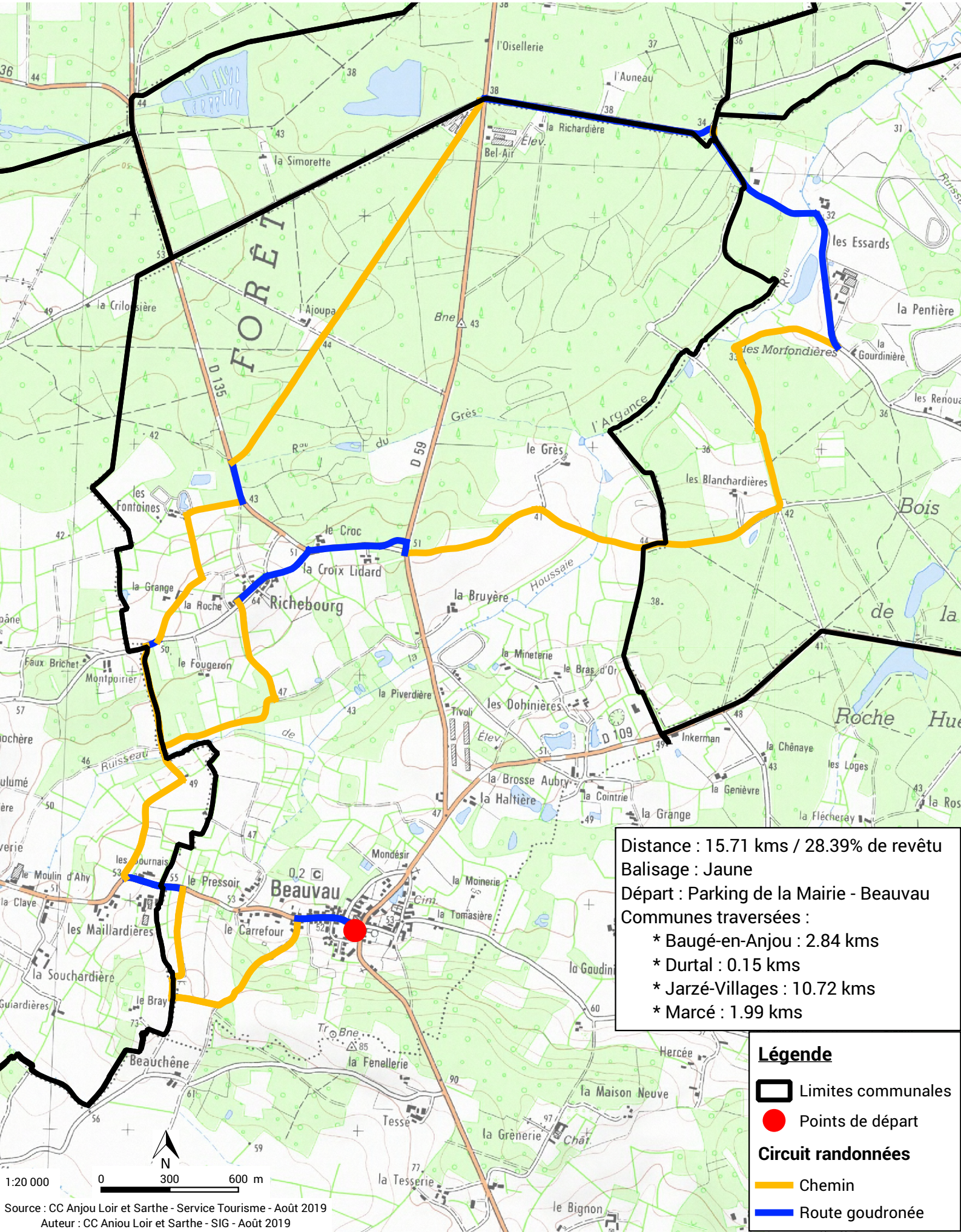

Distance : 15.71 kms / 28.39% de revêtu
Balisage : Jaune
Départ : Parking de la Mairie - Beauvau
Communes traversées :
* Baugé-en-Anjou : 2.84 kms
* Durtal : 0.15 kms
* Jarzé-Villages : 10.72 kms
* Marcé : 1.99 kms

Légende

- Limites communales
- Points de départ

Circuit randonnées

- Chemin
- Route goudronée

Source : CC Anjou Loir et Sarthe - Service Tourisme - Août 2019
Auteur : CC Anjou Loir et Sarthe - SIG - Août 2019